



**Queda da Selic
pede novo olhar aos
investimentos. O que fazer?**

Queda da Selic pede novo olhar aos investimentos. O que fazer?

Trajетória de queda da Selic pede novo olhar aos investimentos

Quem poderia imaginar, há alguns anos, que a taxa Selic chegaria à mínima histórica de 4,25% ao ano? Diante deste cenário, os investidores (mesmo os mais conservadores) têm mudado sua estratégia e buscado fazer ajustes em seu portfólio. E por que este movimento acontece?

Cada modalidade de investimento tem certa reação diante de alguns fatores econômicos. Há aquelas que se beneficiam da inflação, há as que têm bons resultados na alta dos juros, já outras mostram ganhos na queda dos juros etc.

Quando o mercado percebe a tendência de alta dos juros (taxa Selic), a melhor opção de investimento acaba sendo a Renda Fixa. Entram nesta modalidade os títulos públicos atrelados à Selic (Tesouro Selic e os prefixados, por exemplo), LCI (Letras de Crédito Imobiliário), LCA (Letras de Crédito do Agronegócio) e CDB (Certificado de Depósito Bancário).

Quando se entra em um cenário oposto, de queda da Selic (como o que vemos agora), ganham força os investimentos em Renda Variável, principalmente o mercado de ações. Tradicionalmente esta opção oferece maiores chances de ganho; no entanto, o risco é maior.

Por que diversificar?

Fala-se na diversificação como alternativa de garantir ganhos ao investir: agrupando investimentos que reagem de forma distinta aos fatores econômicos, você pode perder de um lado, ganhando de outro, compondo assim uma carteira equilibrada que lhe garanta melhores resultados.

Para esta escolha, é preciso levar em consideração o prazo do investimento, valor a ser investido e, principalmente, o perfil do investidor (seus objetivos, como reage às oscilações do mercado e ao risco de perda).

Gestão capacitada, melhores resultados

Contar com ajuda especializada na hora de investir proporciona maior tranquilidade, segurança e aumenta as chances de melhores resultados (rentabilidade).

Na Value Prev, gestores capacitados acompanham o mercado, analisam o comportamento dos ativos e procuram montar portfólios diversificados, que permitem assumir um pouco mais de risco, em busca de maior retorno.

Você, Participante, pode acompanhar, através do site <https://www.hpprev.com.br/>, o desempenho do seu Plano de

Benefícios, bem como conhecer de perto a Política de Investimentos da Value Prev. Você pode também, nos meses de junho e dezembro, alterar seu Perfil de Investimento (respeitando seu momento, seus objetivos e sua tolerância ao risco), assim como o percentual de contribuição.

Todas as informações e funcionalidades são disponibilizadas com a máxima transparência, para que possa ficar ciente de tudo o que acontece e, assim, tomar suas próprias decisões. Afinal, são seus investimentos, voltados para a construção do seu futuro!



INVESTIMENTOS



O ano de 2019 começou com expectativas positivas para a economia, com a promessa de reformas, melhora nas contas públicas, queda no desemprego e retomada do investimento e do crescimento.

Mas, ao longo dos meses, parte desse otimismo foi se dissipando. A demora maior que a esperada na aprovação da Reforma da Previdência, aliada a diversas crises políticas, foi minando a confiança dos empresários e consumidores, e criando entraves à recuperação econômica do País.

O cenário externo não ajudou: a guerra comercial entre Estados Unidos e China “espirrou” no Brasil, e prejudicou as contas externas brasileiras. A queda dos juros lá fora também trouxe suas consequências, contribuindo para a valorização do dólar frente ao real, e ajudando a levar a cotação da moeda norte-americana a bater recordes históricos.

Mas, tivemos também boas notícias: ainda que favorecida pelo baixo crescimento econômico, a inflação perdeu força, e atingiu seus menores patamares em quase 20 anos. Sem pressão sobre os preços, o Banco Central também teve mais liberdade para reduzir a taxa básica de juro do País, a Selic, para o menor patamar desde 1999 – incentivando o crédito e o consumo.

A Bolsa de Valores se beneficiou desse movimento. Com a Renda Fixa rendendo menos, o mercado de ações se tornou mais atrativo para os investidores, que levaram o Ibovespa a bater sucessivos recordes, passando dos 115 mil pontos.

A esperada retomada do emprego, no entanto, ainda não aconteceu. Apesar da criação de vagas apontada pelo Caged (Cadastro Geral de Emprego e Desemprego), a taxa de desemprego terminou 2019 nos dois dígitos. Se a economia não cresce, empresas não investem e consumidores não compram. O resultado é sentido na pele pela população: o desemprego. O ano foi marcado ainda pela alta informalidade, que bateu sucessivos recordes, enquanto os brasileiros buscavam uma ocupação no trabalho por conta própria, na falta de vagas formais. Mais de 38 milhões de pessoas ficaram nessa situação no final do ano.

Nossos Resultados

No acumulado dos 12 meses e 60 meses, todos os Perfis de Investimentos superaram a inflação, proporcionando ganho real aos Participantes.

I Rentabilidade das cotas e inflação 12 meses (%)

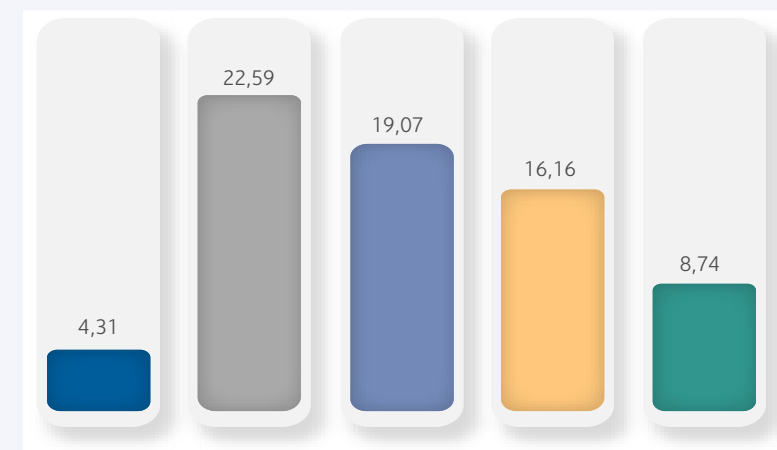

I Rentabilidade das cotas e inflação 60 meses (%)

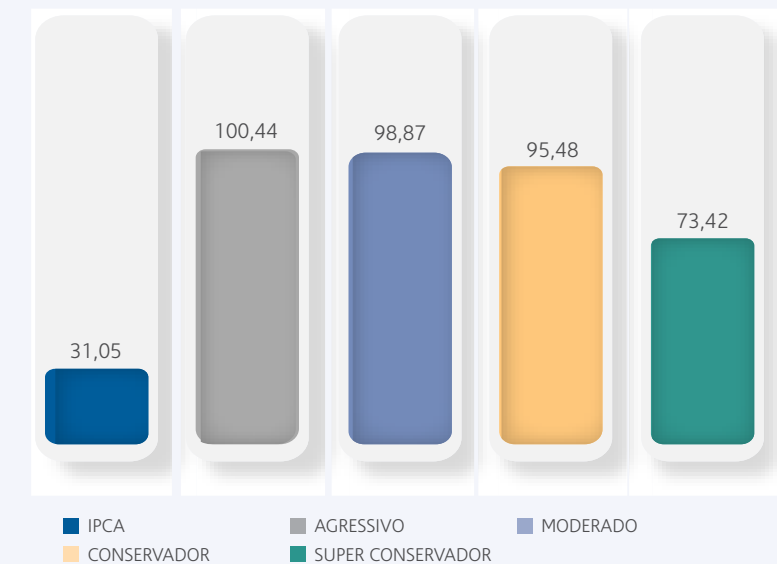

DESTAQUES VALUE PREV

Dia do Aposentado 2020

Value Prev participa de evento da Abrapp

A Value Prev marcou presença no evento de comemoração pelo Dia do Aposentado, organizado pela Abrapp (Associação Brasileira das Entidades Fechadas de Previdência Complementar) no dia 23 de janeiro, no Espaço Citron, em São Paulo.

Sra. Marli Aparecida Fioravante Machado foi a aposentada escolhida pela Value Prev para receber as homenagens.

Confira as fotos do evento!

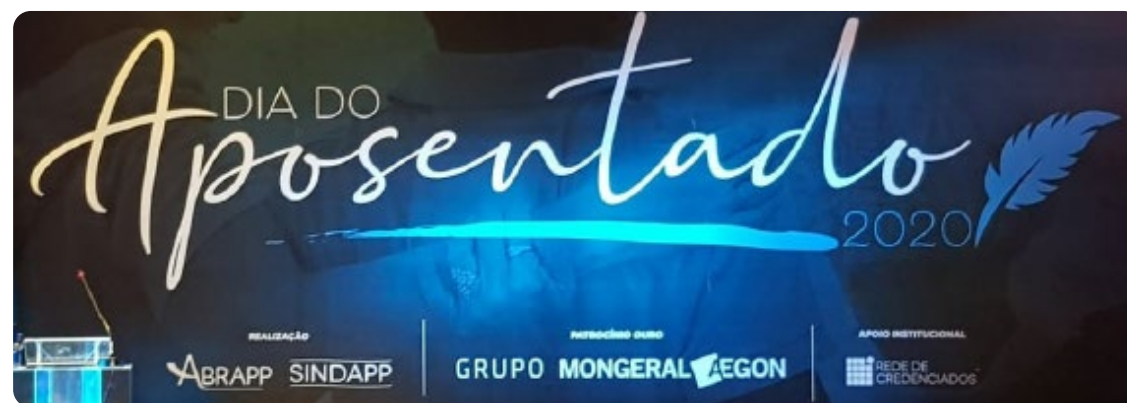

Política de Investimentos 2020:

nova composição das carteiras

O grande destaque da Política de Investimentos 2020 são as alterações na composição das Carteiras (Perfis de Investimentos).

Nos três Perfis, entre outras mudanças, foi iniciada alocação no Segmento de investimento Imobiliário. Para saber mais sobre a Política de Investimentos, acesse:

DESTAQUES VALUE PREV

Capacitação constante: Dirigentes participam de treinamento na UniAbrapp

Dirigentes da Value Prev participam de treinamento promovido pela UniAbrapp: “Exercício da Função de Conselheiro”, no período de Novembro de 2019 à Abril de 2020.

O programa, composto por quatro módulos, apresenta e discute o papel e as responsabilidades do Conselho e sua relação com a gestão, oferecendo vivência nas questões essenciais, as quais lhe cabem decisão e monitoramento.

O curso é destinado aos membros dos Conselhos Deliberativo e Fiscal das EFPC (Entidades Fechadas de Previdência Complementar) já atuantes, titulares ou suplentes, bem como os profissionais que desejam se preparar para atuação nos Conselhos, seja por indicação da patrocinadora ou por eleição entre os Participantes.

Abaixo, fotos do treinamento. Parabéns à equipe envolvida!

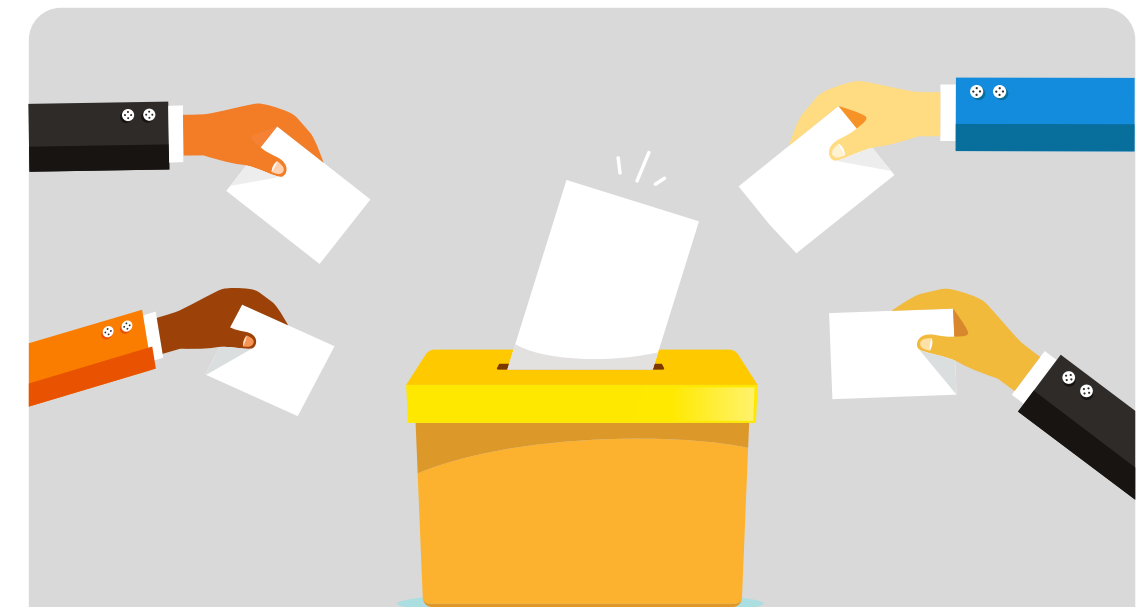

Eleição para CD da Abrapp e ICSS

A Value Prev faz parte das 25 Entidades associadas à Abrapp mais votadas, para composição do Conselho Deliberativo da instituição. O resultado da eleição do corpo diretivo da Abrapp, válido para o triênio 2020/2022, foi divulgado no dia 11 de dezembro de 2019.

As eleições do Sindapp e ICSS ocorreram simultaneamente à votação da Abrapp. João Carlos Ferreira, diretor de Investimentos da Value Prev, foi eleito Diretor Executivo do ICSS.

Para acesso aos resultados na íntegra:

DESTAQUES VALUE PREV

Atenção à temporada do Imposto de Renda

O prazo para entrega da Declaração de Imposto de Renda 2020, ano-calendário 2019, termina no dia 30 de abril. **Prepare-se!**



- **Reúna a documentação:** antes de começar a sua declaração, junte as informações e documentos necessários, tais como comprovantes de rendimentos, recibos, notas fiscais, demonstrativos de aplicações financeiras etc. Ter a papelada reunida facilita muito o trabalho! Só inclua na declaração os dados que você puder comprovar.
- **Importe os dados da declaração anterior:** se você entregou declaração de IR no ano passado, lembre-se que você pode importar os dados para iniciar o preenchimento do IR 2020. Além de ganhar tempo, você evita erros no preenchimento.
- **Completo ou Simplificado:** a escolha entre o modelo de declaração completo ou simplificado depende das despesas que você possui para deduzir. Se você tem filhos como seus dependentes, paga escola particular, plano de saúde e ainda contribui com previdência privada, são grandes as chances de o modelo completo ser a melhor opção. Para quem tem poucas despesas dedutíveis, pode ser melhor preencher o modelo simplificado, que considera um desconto padrão de 20% sobre a base de cálculo do imposto, limitado a R\$ 16.754,34.
- **Junto ou separado:** na dúvida sobre incluir ou não seu cônjuge na sua declaração, procure fazer algumas simulações e verificar qual lhe garante melhor resultado.
- **Faça bom uso das deduções:** a inclusão de dependentes dá direito a um abatimento no cálculo do imposto a pagar, no valor de R\$ 2.275,08 por dependente. Não há limite para dedução de despesas com saúde, você pode abater gastos com consultas, exames, internações e convênio, desde que possa comprová-los. Já as despesas com educação podem ser abatidas do IR somente até o valor anual de R\$ 3.561,50 por pessoa.
- **Atenção ao prazo:** embora o prazo termine no dia 30 de abril, lembre-se que quem declara antes tem maiores chances de estar nos primeiros lotes de restituição (caso tenha imposto a restituir).

Inclua seu Plano HP na Declaração

Para informar seu Plano de Benefícios na Declaração de IR 2020, basta preenchê-la com os dados listados no Informe de Rendimentos fornecido pela Value Prev, que pode ser acessado no link abaixo, informando o seu CPF:



DESTAQUES VALUE PREV



Novos Assistidos

Damos as boas-vindas aos novos aposentados Value Prev. Muito sucesso nesta nova etapa da vida para:

Nome	Mês/Ano
Maria Jose Lopes da S. Tarumoto	out/19
Mauro Cesar Oliveira de Aquino	out/19
Jose Alberto C. Vasconcellos	nov/19
Sergio Lourencetti	nov/19

Pesquisa de Satisfação do Boletim Value Prev

Queremos aprimorar sempre o nosso trabalho, e você pode nos ajudar, dando sua opinião sobre o Boletim Value Prev. Participe!

Dessa forma, podemos intensificar nossa comunicação. Qual assunto você gostaria que fosse abordado? Como você avalia o conteúdo oferecido hoje?



Pedimos que responda nossa pesquisa, no link abaixo:

Contamos com você! 

valueprev com você

Acesse agora o site www.hpprev.com.br
O seu futuro depende das decisões que você toma no presente.



Curta a Value Prev no Facebook!